

LANDSCHAFTSPLAN DER STADT DUISBURG

FESTSETZUNGSKARTE

Nach §§ 10, 18 des Gesetzes zur Sicherung der Naturhaube und zur Erhaltung der Landschaft (Landschaftsschutzgesetz - LSG) in der Fassung der Bekanntmachung vom 28. 08. 1990 (GS. Nr. 3, 305) - SGG Nr. 7/90 durch Landesgesetz vom 02. 06. 1999 (GS. Nr. 3, 305) - SGG Nr. 7/99
 Hergeleitet auf Antrag der Stadt Duisburg durch den Kommunalverband Ruhrgebiet, Essen
 Maßstab 1 : 20000

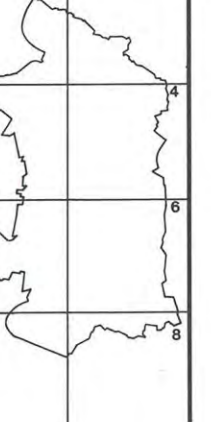

ZEICHENERKLÄRUNG

- Besonders geschützte Teile von Natur und Landschaft gemäß §§ 19 - 23 LSG
- 1.1 Naturschutzgebiet
 - 1.2 Landschaftsschutzgebiet
 - 1.3 Naturdenkmal
 - 1.4 Ortscharakterlandschaftsteile

- Zweckbestimmung für Brachflächen gemäß § 24 LSG
- 2.1 Neuland-Erweiterung
 - 2.2 Pflege

- Besondere Festsetzungen für die forstliche Nutzung gemäß § 25 LSG
- 3.1 Entschärfung mit bestimmten Baumarten
 - 3.2 Umgestaltung einer bestimmten Form der Entschärfung
 - 3.3 Weidewirtschaft mit bestimmten Baumarten

- Entwicklungs-, Pflege- und Erschließungsmaßnahmen gemäß § 26 LSG
- 4.1 Anlage Wasserentlastung oder Pflege von Hängebäumen gemäß § 18 LSG
 - 4.2 Pflanzenschutz von Bäumen
 - 4.3 Wiederherstellung naturnaher Oberflächen in Park- und Stadtbäumen gemäß § 18 LSG
 - 4.4 Anlage von Weidewirtschaften gemäß § 24 LSG
 - 4.5 Anlage und Pflege von Beibehaltungen gemäß § 19 LSG
 - 4.6 Heckengruppen gemäß § 19 LSG
 - 4.7 Hecken
 - 4.8 Hecken
 - 4.9 Hecken
 - 4.10 Hecken
 - 4.11 Hecken
 - 4.12 Hecken
 - 4.13 Hecken
 - 4.14 Hecken
 - 4.15 Hecken
 - 4.16 Hecken
 - 4.17 Hecken
 - 4.18 Hecken
 - 4.19 Hecken
 - 4.20 Hecken

- Abgrenzungen
- 1 Grenz des durch den Naturhaubebereichs des Landschaftsschutzgebietes
 - 2 Stadtgrenze
 - 3 Stadtgrenze, zugleich Grenze des durch den Naturhaubebereichs

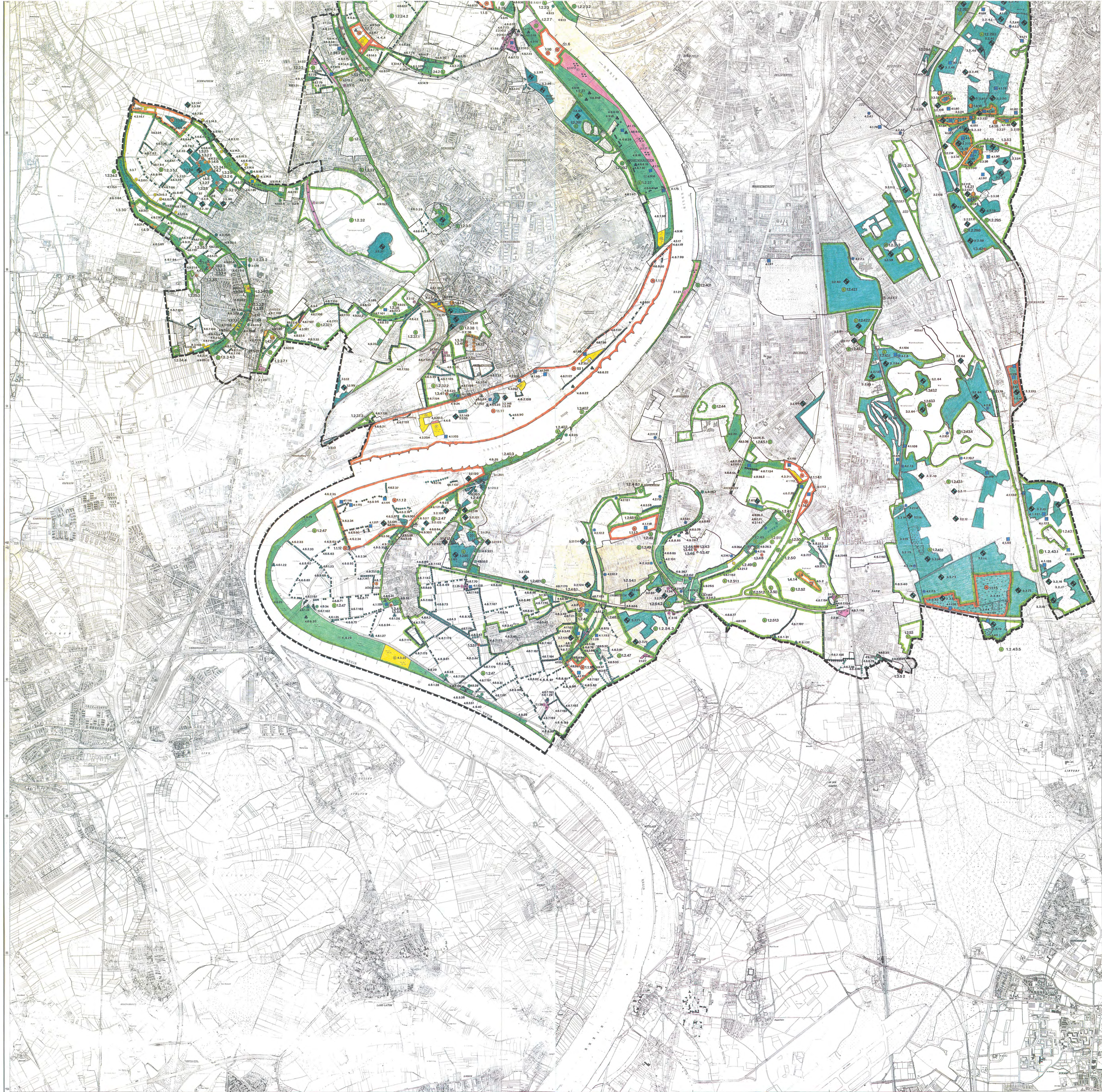

<p>Die Stadt Duisburg hat am 21. Februar 1997 für die Festlegung der Naturhaube der Stadt Duisburg einen Landschaftsplan aufgestellt. Dieser Plan ist Bestandteil der Satzung der Stadt Duisburg vom 21. Februar 1997.</p> <p>Duisburg, den 21.2.1997</p>	<p>ENTWURF</p> <p>Für die Erstellung des Planwerkes</p> <p>Duisburg, den 21.2.1997</p>	<p>BETEILIGUNG DER TRÄGER ÖFFENTLICHER BELÄNGE</p> <p>Die Planerstellung wurde am 21. Februar 1997 für die Festlegung der Naturhaube der Stadt Duisburg durch den Kommunalverband Ruhrgebiet beschlossen.</p> <p>Duisburg, den 21.2.1997</p>	<p>AUSLEGUNGSBESCHLUSS</p> <p>Der Rat der Stadt hat am 12. Juni 1998 gemäß § 17 Abs. 1 des Landschaftsschutzgesetzes (LSG) beschlossen, den Landschaftsplan der Stadt Duisburg auszulegen.</p> <p>Duisburg, den 12.06.1998</p>	<p>BESCHLUSS ZUR EINHEITLICHEN AUSLEGUNG</p> <p>Der Rat der Stadt hat am 11. Juni 1998 gemäß § 17 Abs. 1 des Landschaftsschutzgesetzes (LSG) beschlossen, den Landschaftsplan der Stadt Duisburg einheitlich auszulegen.</p> <p>Duisburg, den 11.06.1998</p>	<p>SATZUNGSBESCHLUSS</p> <p>Der Rat der Stadt hat am 11. Juni 1998 gemäß § 17 Abs. 1 des Landschaftsschutzgesetzes (LSG) beschlossen, den Landschaftsplan der Stadt Duisburg in die Satzung der Stadt Duisburg aufzunehmen.</p> <p>Duisburg, den 11.06.1998</p>	<p>BEKANNTMACHUNG</p> <p>Die Festlegung der Naturhaube der Stadt Duisburg ist durch den Landschaftsplan der Stadt Duisburg festgelegt.</p> <p>Duisburg, den 21.02.1997</p>	<p>AUSFÜHRUNG</p> <p>Die Festlegung der Naturhaube der Stadt Duisburg ist durch den Landschaftsplan der Stadt Duisburg festgelegt.</p> <p>Duisburg, den 21.02.1997</p>	<p>REVISIONSBEREITUNG</p> <p>Die Festlegung der Naturhaube der Stadt Duisburg ist durch den Landschaftsplan der Stadt Duisburg festgelegt.</p> <p>Duisburg, den 21.02.1997</p>	<p>AUSFÜHRUNG</p> <p>Die Festlegung der Naturhaube der Stadt Duisburg ist durch den Landschaftsplan der Stadt Duisburg festgelegt.</p> <p>Duisburg, den 21.02.1997</p>
---	---	---	---	---	--	---	---	---	---