Bebauungsplan Nr. 1240 -Fahrn/Alt-Walsum- „2. BA Süd-West-Querspange Hamborn/Walsum“

Blatt 2

für einen Bereich zwischen der Weseler Straße und der Römerstraße, entlang der Elper Wälle, der Ackerstraße, der Verlängerung der Hafenstraße bis auf die Höhe der ehemaligen Brusbachstraße, entlang der ehemaligen Brusbachstraße zur Dr.-Wilhelm-Roelen-Straße und zum östlichen Kreuzungspunkt mit der Römerstraße.
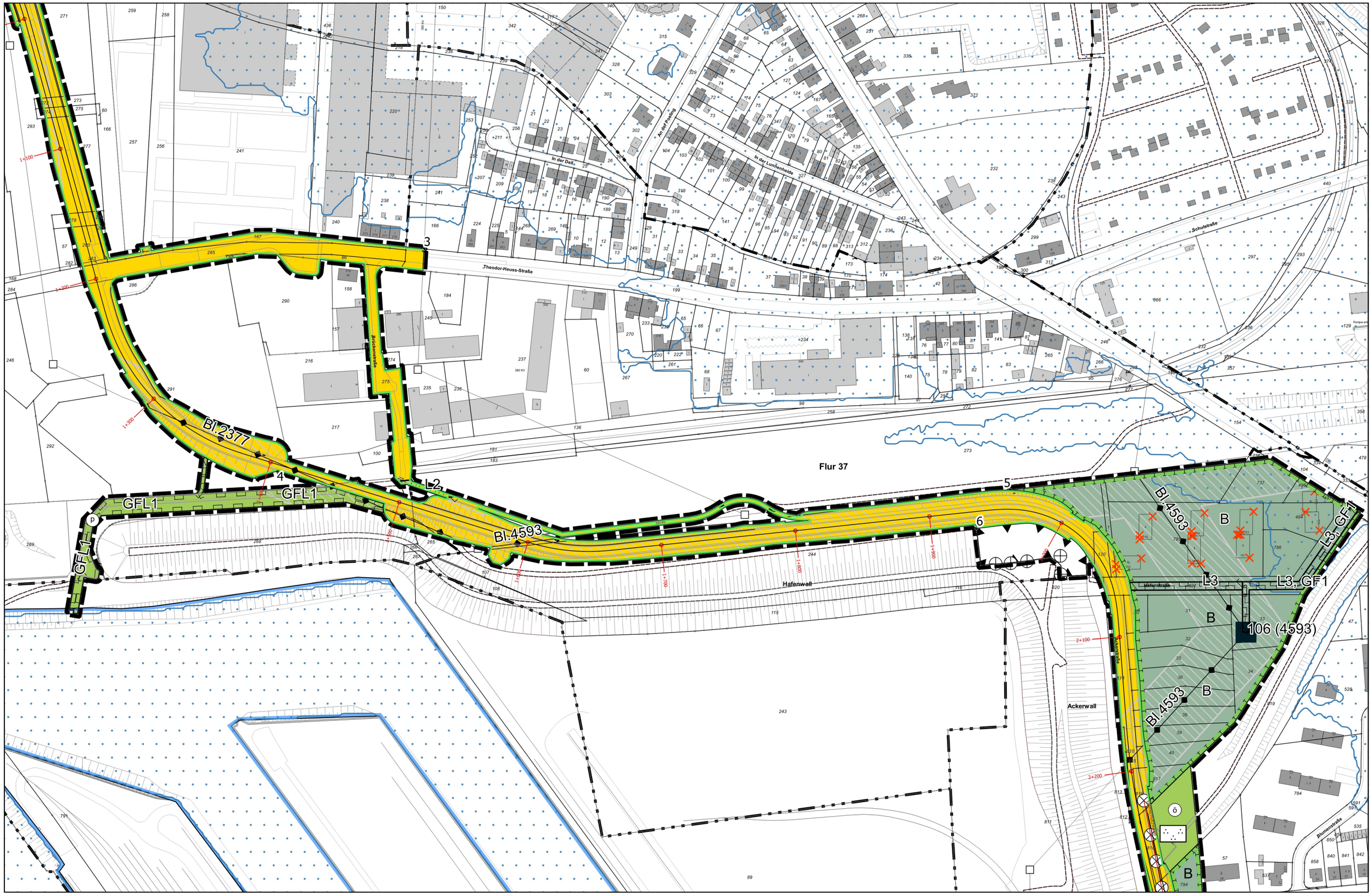
1:2.500