

Meldergruppe: 471	Gebäude / Geschoss : 1.Obergeschoss	Melderort : Flur	Melderanzahl: 5	Melderart: Mehrkriterienmelder	Bemerkungen: Melder in der Zwischendecke
-----------------------------	--	---------------------	--------------------	-----------------------------------	--

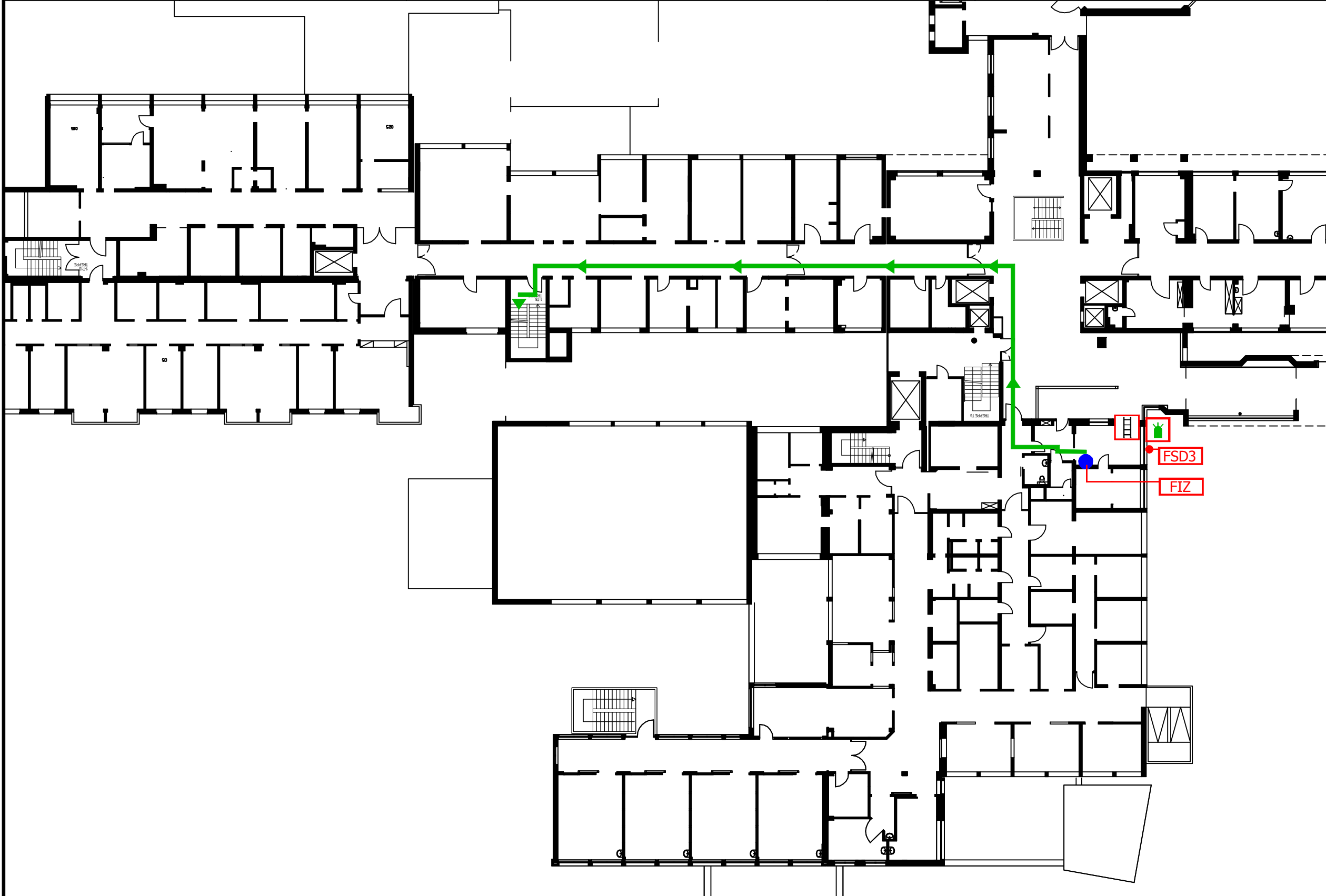

Leiter mitnehmen!



- Legende :
- empfohlener Einsatzweg
 - Standort
 - Blitzleuchte
 - FIZ FW-Informationszentrum
 - FAT Feuerwehrranzeigetableau
 - FBF Feuerwehrbedienfeld
 - FSD3 Feuerweschlüsseldepot (FSD3)
 - Leiter für die Melder in der Zwischendecke

Seitenriss der Geschosse:

5.OG		
4.OG		
3.OG		
2.OG		
1.OG		
EG		
1.UG		
2.UG		

Meldergruppe: 471	Gebäude / Geschoss : 1.Obergeschoss	Melderort : Flur	Melderanzahl: 5	Melderart: Mehrkriterienmelder	Bemerkungen: Melder in der Zwischendecke
-----------------------------	--	---------------------	--------------------	-----------------------------------	--

Leiter mitnehmen!

Legende :
 empfohlener Einsatzweg
 Mehrkriterienmelder in Zwischendecke

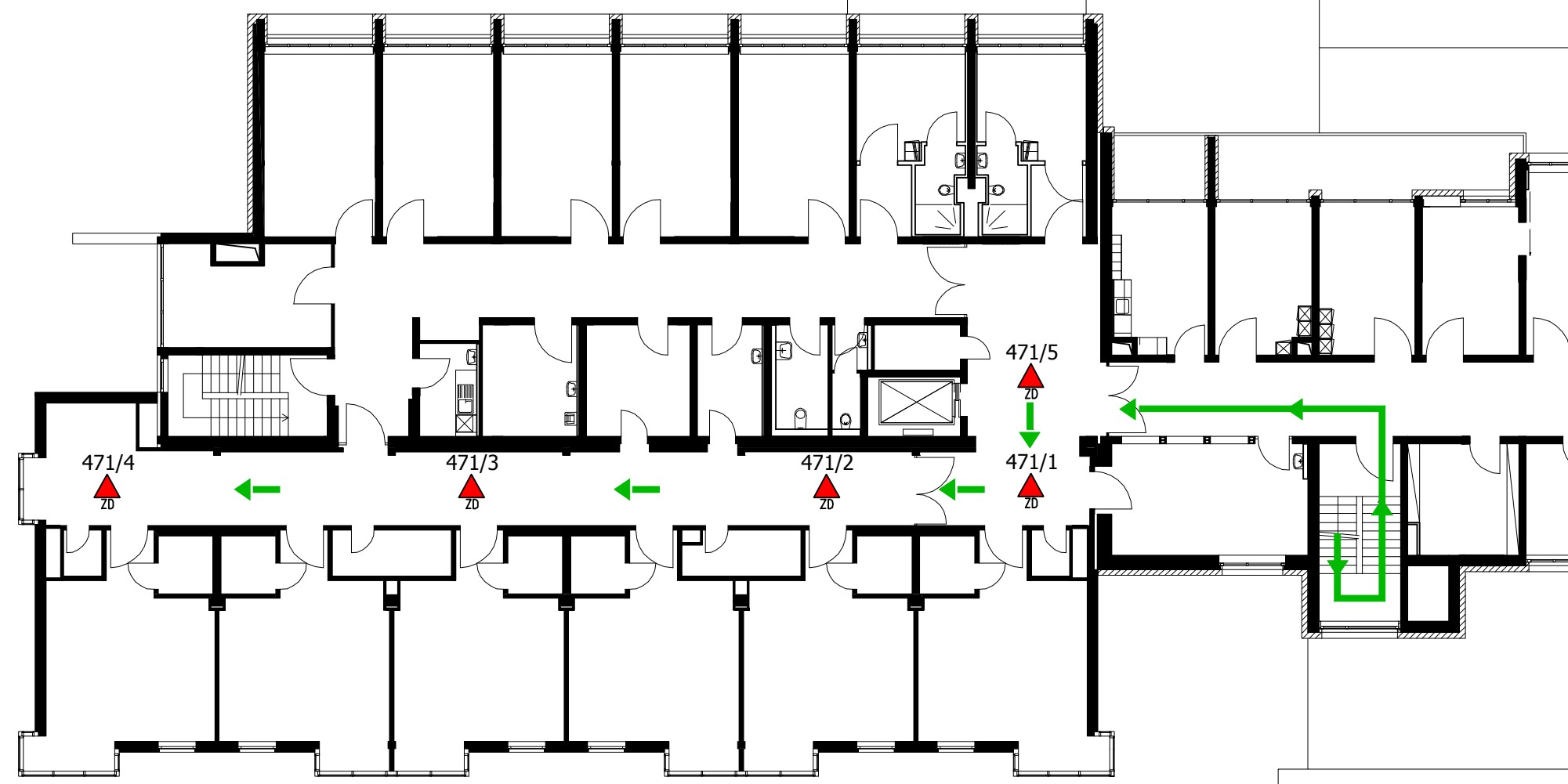

Seitenriss der Geschosse:

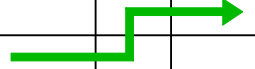
5.OG		
4.OG		
3.OG		
2.OG		
1.OG		
EG		
1.UG		
2.UG		

Objekt:
Objektadresse

Ausgabedatum:
10.2019

LOGO ERRICHTER